

DdP.11

Uso del suolo DUSAF

Scala di rappresentazione 1:5.000

DATA Aprile 2024

ADOZIONE con delibera del Consiglio Comunale n. ... del .../.../...

APPROVAZIONE con delibera del Consiglio Comunale n. ... del .../.../...



Sindaco
Simone Eligio Castoldi

Responsabile dell'Area Tecnica Manutentiva
Arch. Paola Stefania Catania

con il supporto di:

STUDIO TECNICO CASTELLI S.R.L.
Dr. Giovanni Castelli

Responsabile del progetto

Arch. Davide Binda
Arch. Letizia Mariatta
Arch. Annalisa Marzoli

STUDIO LEGALE BOSCOLO
Dr. Avv. prof. Emanuele Boscolo

Dr. Avv. prof. Emanuele Boscolo

DR. PIANIFICATORE MARCO
MEURAT

DOCUMENTO DI PIANO

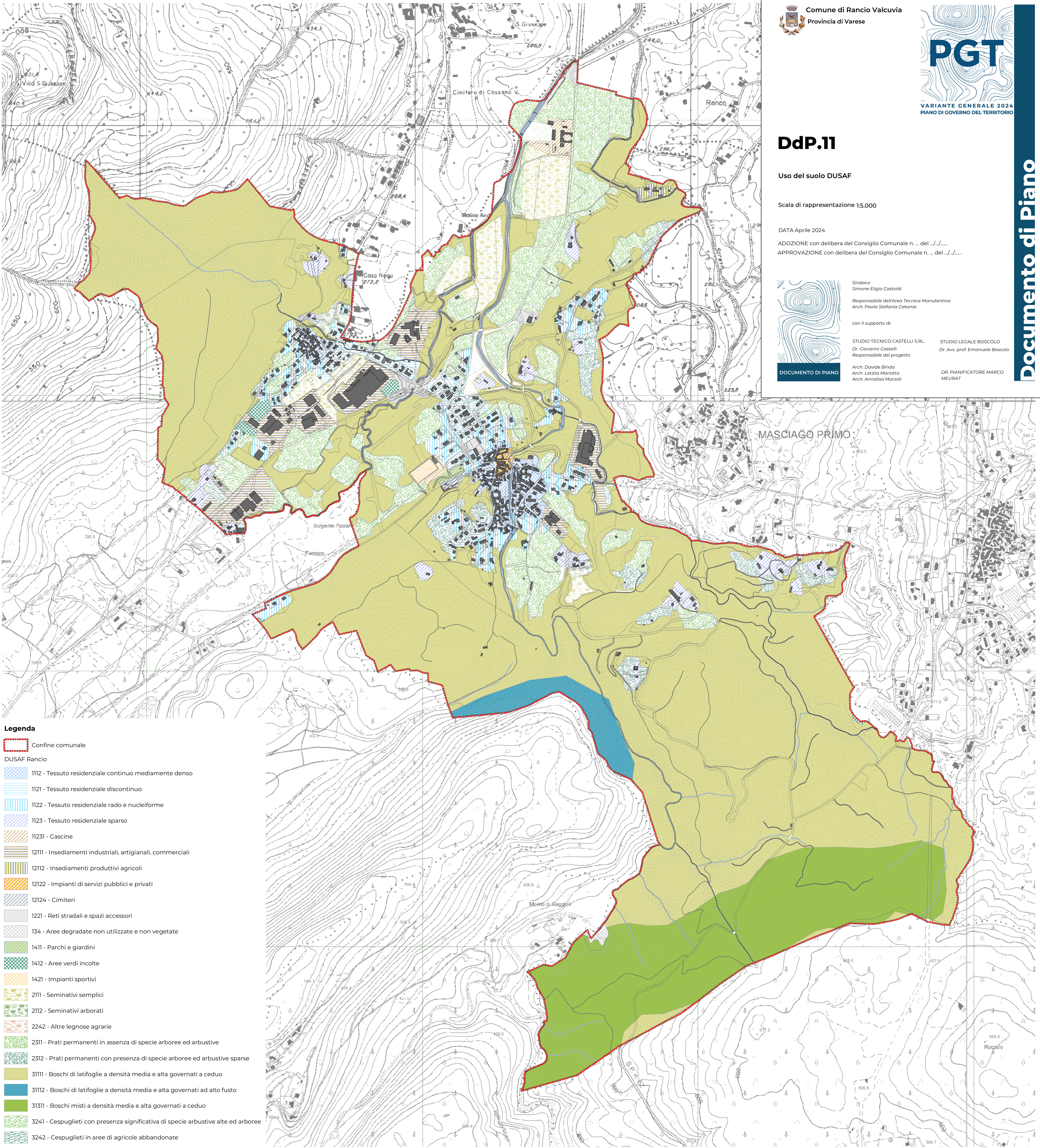

- Legenda**
- Confine comunale
 - DUSAF Rancio
 - 1112 - Tessuto residenziale continuo mediamente denso
 - 1121 - Tessuto residenziale discontinuo
 - 1122 - Tessuto residenziale rado e nucleiforme
 - 1123 - Tessuto residenziale sparso
 - 11231 - Cascine
 - 12111 - Insediamenti industriali, artigianali, commerciali
 - 12112 - Insediamenti produttivi agricoli
 - 12122 - Impianti di servizi pubblici e privati
 - 12124 - Cimiteri
 - 1221 - Reti stradali e spazi accessori
 - 134 - Aree degradate non utilizzate e non vegetate
 - 1411 - Parchi e giardini
 - 1412 - Aree verdi incolte
 - 1421 - Impianti sportivi
 - 2111 - Seminativi semplici
 - 2112 - Seminativi arborati
 - 2242 - Altre legnose agrarie
 - 2311 - Prati permanenti in assenza di specie arboree ed arbustive
 - 2312 - Prati permanenti con presenza di specie arboree ed arbustive sparse
 - 31111 - Boschi di latifoglie a densità media e alta governati a ceduo
 - 31112 - Boschi di latifoglie a densità media e alta governati ad alto fusto
 - 31311 - Boschi misti a densità media e alta governati a ceduo
 - 3241 - Cespuglieti con presenza significativa di specie arbustive alte ed arboree
 - 3242 - Cespuglieti in aree di agricole abbandonate